

2 dana

od 0 €

Program putovanja:

Slovenija, Mariborsko Pohorje, Pohorje Village Wellbeing Restor, Forest hotel Videc i apartmani Videc*, 20 metara od planinskog wellness, smještaj u hotelu i u apartmanima

Vrijednost više:

Položaj: Hotel Videc udaljen je 20 metara od planinskog wellness centra. Nudi sobe s drvenim namještajem, besplatan bežični pristup internetu i sušila za kosu.

Smještaj: Hotel ima 28 soba. Sve sobe su dvokrevetne s dva ili više pomoćnih kreveta, savršene za obitelji i grupe.

Hotelska ponuda uključuje veliku konferencijsku dvoranu kapaciteta do 100 sudionika, koja se može podijeliti u tri manje dvorane. Tijekom zime hotel je pogodan posebno za mlade i obitelji, tijekom ljetne za kampove za obuku, bicikliste i obitelji.

Na raspolaganju vam je prostorija za odlaganje skijaške opreme i bicikala.

Forest Apartmani Videc

Prostrani apartmani nude veliki broj pomoćnih ležajeva i kreveta na kat za djecu i mlade. Na raspolaganju su apartmani različitih veličina koji mogu primiti do 12 osoba. Svi apartmani raspolažu besplatnim WI FI internetom te kabelskom TV.

STUDIO APARTMAN 2+2: ima posebna ulaz s vanjske strane i opremljen je kuhinjom (keramička ploča za kuhanje, pećnica, toster, aparat za kavu, perilica suđa, kuhalo za vodu, hladnjak), 2 odvojena kreveta i 2 kreveta na kat, kupaonicom s tušem i WC-om.

JEDNOSOBNI APARTMAN 6+1: potpuno opremljena kuhinja (keramička ploča za kuhanje, pećnica, toster, aparat za kavu, perilica suđa, kuhalo za vodu i hladnjak), dnevnim boravkom s blagovaonom (kauč koji se razvlači u udoban ležaj za 1 osobu i dodatni krevet na kat za 2 osobe), spavaćom sobom

s bračnim krevetom i krevetom na kat, kupaonicom s tušem i WC-om.

DVOSOBNI APARTMAN 10+1: potpuno opremljena kuhinja (keramička ploča za kuhanje, pećnica, toster, aparat za kavu, perilica suđa, kuhalo za vodu i hladnjak), dnevnim boravkom s blagovaonom (kauč koji se razvlači u udoban ležaj za 1 osobu i dodatni krevet na kat za 2 osobe), jednom spavaćom sobom s bračnim krevetom i krevetom na kat, drugom spavaćom sobom s dva kreveta na kat (ukupno 4 osobe u svakoj sobi), jednom kupaonicom s tušem i WC-om i drugom kupaonicom s kadom i WC-om, dodatni WC.

USLUGA: Najam apartmana, posteljina, ručnici i završno čišćenje su uključeni u cijenu najma.

PONUDA

Gosti apartmana mogu koristiti usluge Wellness kuće »WellNest« koja se prostire na dvije etaže.

Na prvoj se nalazi grijani bazen s energetskom vodom kao i whirlpool s efektom masaže (34 °C). Neograničeno korištenje bazena je uključeno u cijenu.

Na drugom katu nalazi se Svijet sauna s pet različitih sauna (finska sauna, kromo sauna, turska kupelj, aroma kupel), ledenom špiljom, rashladnim Kneippom i bazenom za masažu.

Kuća također ima spremište za skije i uređeno javno parkiralište u neposrednoj blizini.

Za rezervaciju smještaja poslati mail na info@mondotravel.hr

Mogućnosti plaćanja



CIJENA ARANŽMANA NE UKLJUČUJE:

Doplate, plaćanje na licu mjesta:

- ulaz u Svijet sauna: 26 eur dnevno po osobi
- povratni prijevoz s gondolom - Pohorska uspinjača od Pohorja do Maribora: 10 eur po osobi
- doplata za dječji krevetić: 15 eur/ dnevno
- doplaza za kućno ljubimce: 20 eur / dnevno

Kraći boravak +20%.

DOPLATE I POPUSTI:

Popusti :

- do 1,99 g. besplatno
- 0-11,99 g. na osnovnom krevetu u sobi sa 1 odraslom osobom 30%
- 2 - 5,99 godina na pomoćnom ležaju 50%
- 6+godina na pomoćnom ležaju 30%

INFORMACIJE:

Obavezna doplata na licu mjesta:

- boravišna pristojba 2,50 € odrasla osoba dnevno, djeca do 7 g. ne plaćaju, djeca 7-18 g. plaćaju 1,25 € dnevno
- prijava 1,50 € po osobi

ODGOVORNI ORGANIZATOR:

Mondo travel d.o.o.

Često postavljena pitanja

Mogućnosti plaćanja

JEDNOKRATNO - Gotovina - Kreditne kartice: Maestro, Mastercard, Visa, Diners, Visa Premium - Virmansko plaćanje na račun agencije u Erste banci, IBAN:

HR4924020061100096516 PLAĆANJE NA RATE (Za sva obročna plaćanja od 2-12 rata agencija obračunava manipulativne troškove u iznosu od 5%) - Mastercard (Zagrebačka banka, Privredna banka Zagreb, ERSTE) do 12 rata - Visa Premium do 12 rata - Diners do 12 rata R1 račun se mora najaviti unaprijed, odnosno prije uplate.

Slike













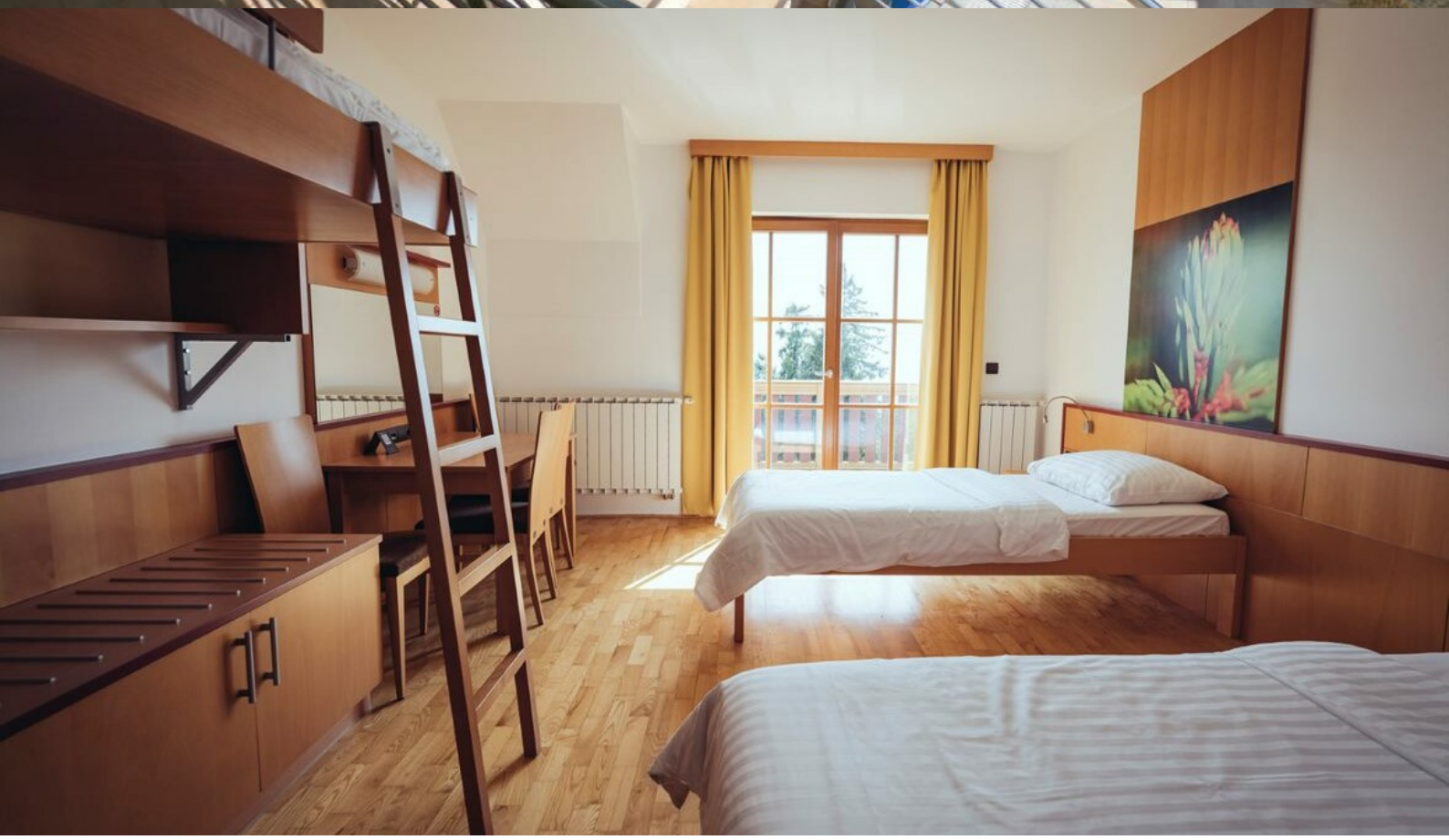







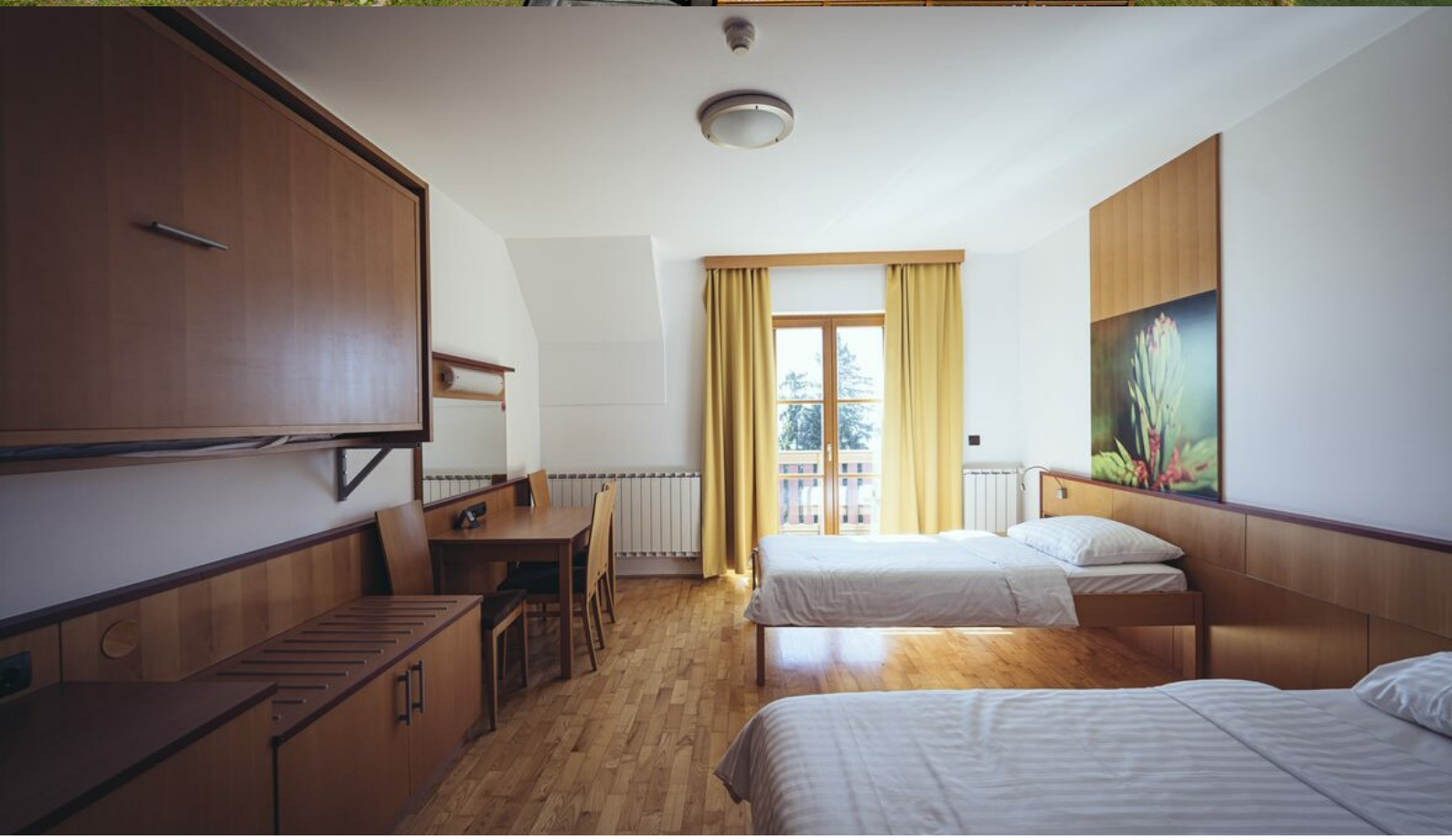



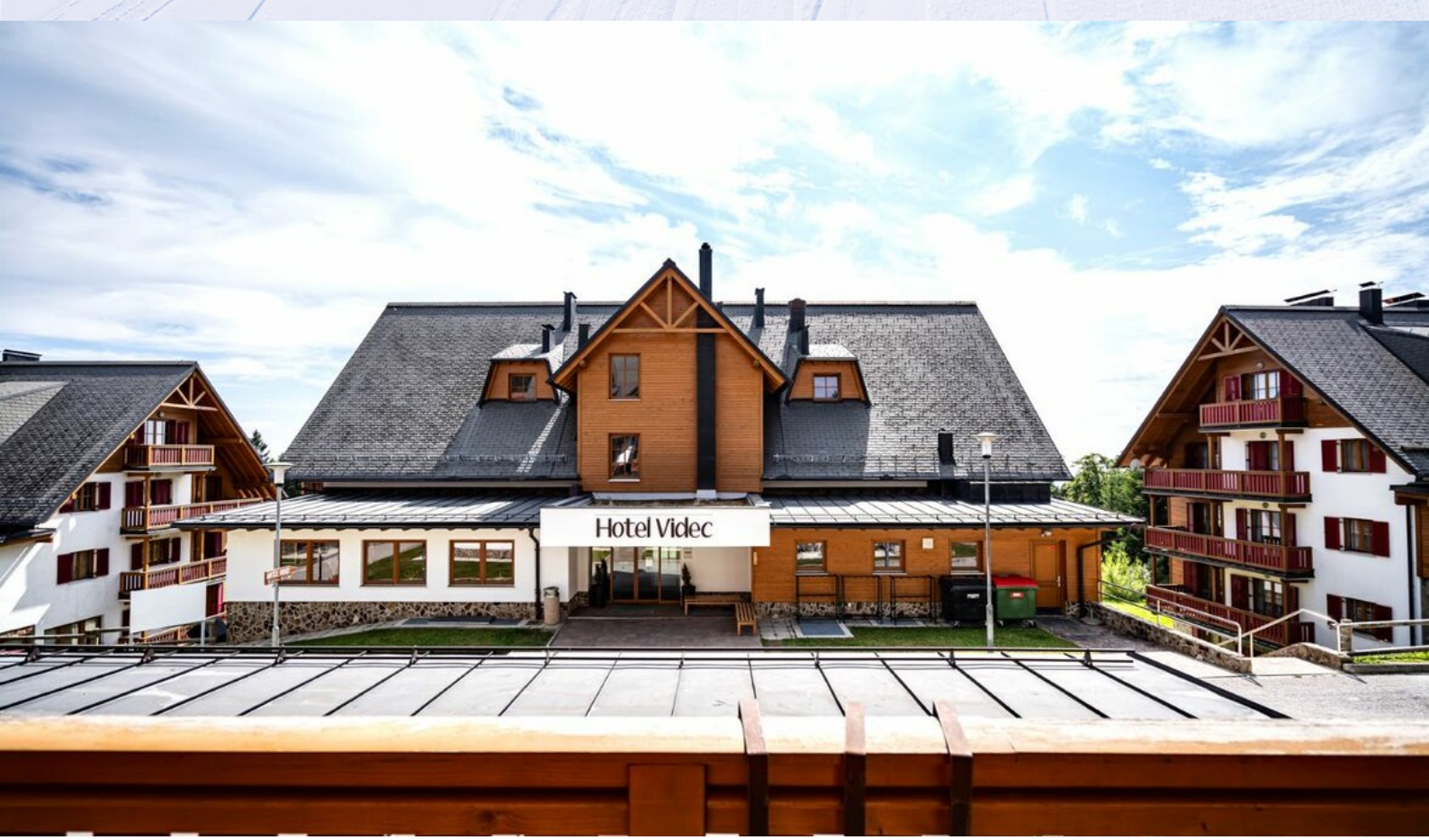
Hotel Videc


MARPRON

















